

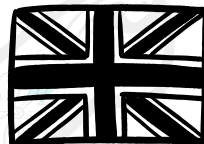

BOLETÍN INFORMATIVO  
**ESCUELA DE  
IDIOMAS**



**CURSO 2026-2027**  
De octubre de 2026 a mayo de 2027



**CEIP Ntra. Sra. de Valvanera**



**INGLÉS  
ACADÉMICO**

**PROFESORES  
TITULADOS**

**LIBROS OFICIALES  
DE CAMBRIDGE**

**CERTIFICACIONES  
OFICIALES**

We prepare for

**Cambridge**

English Qualifications  
2025-2026

**CONTACTO**

— Coordinador General —

**RODRIGO ABRIL**

**M. 691 57 27 74**

**rabril@aulaabierta.net**

**ACADEMIAAULAABIERTA.ES**





# ESCUELA DE IDIOMAS

## CEIP Ntra. Sra. de Valvanera

Para **Aula Abierta** lo más importante es que nuestros alumnos/as adquieran una base sólida en la adquisición del idioma. Basamos nuestra metodología en un aprendizaje significativo que aporte al alumno/a todas las herramientas necesarias para desarrollar al máximo su potencial.

Mensualmente se enviará a las familias una **newsletter** con los contenidos que se realizarán en el mes siguiente y un pequeño resumen de lo realizado en el mes pasado.

### NIVELES INGLÉS

#### INFANTIL TOYOWAN (de 3 a 5 años)



Nuestra metodología se basa en el recurso educativo de la **Caja de Luz**. Con ella los niños y niñas aprenden de una forma lúdica, significativa y muy atractiva.

#### PRIMARIA - INGLÉS CAMBRIDGE

Preparación a las titulaciones de Cambridge para Young Learners.

- **Beginner Kids** (1º y 2º de Primaria)
- **Medium Kids** (3º y 4º de Primaria)
- **Master Kids** (5º y 6º de Primaria)

#### CERTIFICACIONES

- **A2** (6º de Primaria)

En primaria y certificaciones trabajamos con **libros oficiales de Cambridge** (Aula Abierta proporcionará la opción de compra directa del libro de texto a través de Cambridge, al ser Cambridge Partner Premium contamos con precios reducidos en comparación con compra externa).



**LIBRO CAMBRIDGE + LICENCIA DIGITAL**  
PVP con descuento en 1er TRIMESTRE





# CONDICIONES GENERALES

## Como realizar su suscripción

1. Las inscripciones se realizarán de manera online en [www.academiaaulabierta.es](http://www.academiaaulabierta.es) a través del enlace <https://academiaaulabierta.es/inscripciones/>

## Gestión de grupos

1. La constitución de los grupos se hará por orden riguroso de entrada de las inscripciones, y respetando el número de plazas ofertadas para cada curso.
2. **Aula Abierta Gestión Educativa S.L.** se reserva el derecho de:
  - a. No iniciar el curso si no hay un mínimo de treinta alumnos matriculados en La Escuela en la fecha de inicio del curso.
  - b. No abrir un grupo si no hay un mínimo de ocho alumnos para ese nivel y horario.
  - c. Cerrar un grupo cuando el número sea inferior a cinco alumnos.
  - d. Expulsar a un alumno cuando cause molestias e impida el normal desarrollo de la clase o/y la escuela.

## Forma de pago

1. Las cuotas del mes en curso, se cargarán mediante domiciliación bancaria **entre los días 1 y 3 del mes correspondiente.**

## Baja voluntaria del alumno

1. La baja voluntaria del alumno tiene que comunicarse a Aula Abierta **antes del día 25 de cada mes**, para proceder con la tramitación de la baja y anulación de la domiciliación bancaria del mes siguiente.
2. En caso que la baja voluntaria sea comunicada con posterioridad a la fecha indicada en el párrafo anterior, el recibo del mes en curso será domiciliado y se tramitará la baja para el mes siguiente.
3. La comunicación de la baja voluntaria se realizará a través del correo electrónico o del teléfono que aparece en el pie de esta página.
4. En caso de cursar baja y reincorporarse nuevamente pasado el tiempo **se cobrará el coste real de la matrícula** indicada.

## Devolución de un recibo

1. En caso de devolución no justificada de un recibo, se contemplará un plazo de 5 días para realizar el abono del mismo en el número de cuenta que se facilite. A ese importe, se añadirá un **recargo de premio de 3 €**, impuesto por la entidad bancaria. Si pasado este plazo no se resuelve el impago, se dará inmediatamente de baja a dicho alumno de la Escuela de Idiomas.

## Realización del Examen Oficial

1. Aula Abierta es centro preparador de **Cambridge English**. Esto le otorga el derecho a realizar una sesión de examen en capital de provincia o una localidad cercana siempre y cuando se cumplan los mínimos exigidos por dicho organismo examinador. Las tasas de los exámenes oficiales no están incluidas en la cuota mensual. Los alumnos y alumnas interesados en la realización del examen oficial deberán abonar las tasas correspondientes de la convocatoria en una matriculación independiente.

## Calendario

1. Aula Abierta mantiene la apertura de sus escuelas según el calendario escolar, respetando las festividades nacionales, autonómicas y locales, así como los periodos vacacionales señalados en el mismo. Los días de clase coincidentes con dichas festividades o periodos vacacionales, no serán en ningún caso recuperables.
2. En la cuota mensual ya están tenidos en cuenta y prorrateados los días no lectivos.

# OFERTA DE ACTIVIDADES

## CURSO 2026 - 2027

Durante las primeras 2 semanas de clase, se realizarán en cada grupo diversas pruebas elaboradas por Cambridge, con el fin de asignar el libro de texto correspondiente al nivel general del grupo.

### HORARIOS

	GRUPOS	DÍAS	HORARIO
INFANTIL TOYOWAN	LITTLE TOYOWAN (3 AÑOS)	LX	16:00-17:00 H
	BIG TOYOWAN (4 Y 5 AÑOS)	LX	16:00-17:00 H
PRIMARIA	BEGINNER KIDS (1º-2º PR)	LX	16:00-17:00 H
	MEDIUN KIDS (3º-4º PR)	LX	16:00-17:00 H
	MASTER KIDS (5º-6º PR)	LX	16:00-17:00 H
CERTIFICACIONES	A2 (6º PR)	LX	16:00-17:00 H

### PRECIOS

€/mes

	NO SOCIOS	SOCIOS AMPA
INFANTIL TOYOWAN	34,00 €	31,00 €
PRIMARIA	31,00 €	28,00 €
CERTIFICACIONES	38,00 €	35,00 €
MATRÍCULA ANUAL	15,00 €	GRATIS

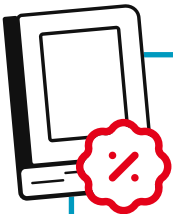

**INFANTIL TOYOWAN SIN LIBROS.**

**PRIMARIA Y CERTIFICACIONES LIBRO DE TEXTO OBLIGATORIO.**

Aula Abierta ofrecerá la compra y distribución directa del libro a un **precio reducido** durante el primer trimestre del curso.

**Cambridge + Licencia Digital PVP con descuento en 1er TRIMESTRE**

We prepare for

**Cambridge**

English Qualifications  
2025-2026



ACCEDE A LA  
INSCRIPCIÓN