

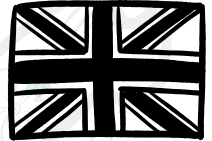

BOLETÍN INFORMATIVO ESCUELA DE IDIOMAS



CURSO 2026-2027
De octubre de 2026 a mayo de 2027



CEIP San Sebastián



**INGLÉS
ACADÉMICO**

**PROFESORADO
TITULADO
Y ACREDITADO**

**LIBROS OFICIALES
DE CAMBRIDGE**

**CERTIFICACIONES
OFICIALES**

We prepare for

Cambridge

English Qualifications
2025-2026

CONTACTO

— Coordinadora —

Isabel Guerrero

M. 666 452 480

iguerrero@aulaabierta.net
ACADEMIAAULAABIERTA.ES



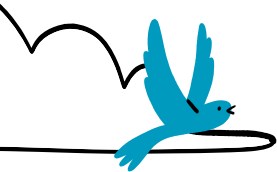

ESCUELA DE IDIOMAS

CEIP San Sebastián

Para **Aula Abierta** lo más importante es que nuestros alumnos/as adquieran una base sólida en la adquisición del idioma. Basamos nuestra metodología en un aprendizaje significativo que aporte al alumno/a todas las herramientas necesarias para desarrollar al máximo su potencial.

Mensualmente se enviará a las familias una **newsletter** con los contenidos que se realizarán en el mes siguiente y un pequeño resumen de lo realizado en el mes pasado.

NIVELES INGLÉS

INFANTIL TOYOWAN (de 3 a 5 años)



Nuestra metodología se basa en el recurso educativo de la **Caja de Luz**. Con ella los niños y niñas aprenden de una forma lúdica, significativa y muy atractiva.

PRIMARIA - INGLÉS CAMBRIDGE

- **Beginner Kids** (1º y 2º de Primaria)
- **Medium Kids** (3º y 4º de Primaria)
- **Master Kids** (5º y 6º de Primaria)
- **Master Kids+ preparación de la prueba oficial** (6º de Primaria)

En primaria trabajamos con **libros oficiales de Cambridge** (Aula Abierta proporcionará la opción de compra directa del libro de texto a través de Cambridge, al ser Cambridge Partner Premium contamos con precios reducidos en comparación con compra externa).



**LIBRO CAMBRIDGE
+ LICENCIA DIGITAL**
PVP con descuento
en 1er TRIMESTRE



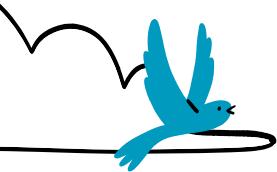

CONDICIONES GENERALES

Como realizar su suscripción

1. Las inscripciones se realizarán de manera online en www.academiaaulaabierta.es a través del enlace <https://academiaaulaabierta.es/inscripciones/>

Gestión de grupos

1. La constitución de los grupos se hará por orden riguroso de entrada de las inscripciones, y respetando el número de plazas ofertadas para cada curso.
2. **Aula Abierta Gestión Educativa S.L.** se reserva el derecho de:
 - a. No iniciar el curso si no hay un mínimo de treinta alumnos matriculados en La Escuela en la fecha de inicio del curso.
 - b. No abrir un grupo si no hay un mínimo de ocho alumnos para ese nivel y horario.
 - c. Cerrar un grupo cuando el número sea inferior a cinco alumnos.
 - d. Expulsar a un alumno cuando cause molestias e impida el normal desarrollo de la clase o/y la escuela.

Forma de pago

1. Las cuotas del mes en curso, se cargarán mediante domiciliación bancaria **entre los días 1 y 3 del mes correspondiente.**

Baja voluntaria del alumno

1. La baja voluntaria del alumno tiene que comunicarse a Aula Abierta **antes del día 25 de cada mes**, para proceder con la tramitación de la baja y anulación de la domiciliación bancaria del mes siguiente.
2. En caso que la baja voluntaria sea comunicada con posterioridad a la fecha indicada en el párrafo anterior, el recibo del mes en curso será domiciliado y se tramitará la baja para el mes siguiente.
3. La comunicación de la baja voluntaria se realizará a través del correo electrónico o del teléfono que aparece en el pie de esta página.
4. En caso de cursar baja y reincorporarse nuevamente pasado el tiempo **se cobrará el coste real de la matrícula** indicada.

Devolución de un recibo

1. En caso de devolución no justificada de un recibo, se contemplará un plazo de 5 días para realizar el abono del mismo en el número de cuenta que se facilite. A ese importe, se añadirá un **recargo de apremio de 3 €**, impuesto por la entidad bancaria. Si pasado este plazo no se resuelve el impago, se dará inmediatamente de baja a dicho alumno de la Escuela de Idiomas.

Realización del Examen Oficial

1. Aula Abierta es centro preparador de **Cambridge English**. Esto le otorga el derecho a realizar una sesión de examen en capital de provincia o una localidad cercana siempre y cuando se cumplan los mínimos exigidos por dicho organismo examinador. Las tasas de los exámenes oficiales no están incluidas en la cuota mensual. Los alumnos y alumnas interesados en la realización del examen oficial deberán abonar las tasas correspondientes de la convocatoria en una matriculación independiente.

Calendario

1. Aula Abierta mantiene la apertura de sus escuelas según el calendario escolar, respetando las festividades nacionales, autonómicas y locales, así como los periodos vacacionales señalados en el mismo. Los días de clase coincidentes con dichas festividades o periodos vacacionales, no serán en ningún caso recuperables.
2. En la cuota mensual ya están tenidos en cuenta y prorrateados los días no lectivos.

OFERTA DE ACTIVIDADES

CURSO 2026 - 2027

Durante las primeras 2 semanas de clase, se realizarán en cada grupo diversas pruebas elaboradas por Cambridge, con el fin de asignar el libro de texto correspondiente al nivel general del grupo.

HORARIOS

	GRUPOS	DÍAS	HORARIO
INFANTIL TOYOWAN	LITTLE TOYOWAN (3-4 AÑOS) BIG TOYOWAN (5 AÑOS)	L	16:00-17:00 H
		M	16:00-17:00 H
		X	16:00-17:00 H
		J	16:00-17:00 H
		LX	16:00-17:00 H
		MJ	16:00-17:00 H
PRIMARIA	BEGINNER KIDS (1º-2º PR)	LX	16:00-17:00 H
	BEGINNER KIDS (1º-2º PR)	MJ	16:00-17:00 H
	MEDIUM KIDS (3º-4º PR)	LX	16:00-17:00 H
	MEDIUM KIDS (3º-4º PR)	MJ	16:00-17:00 H
	MASTER KIDS (5º-6º PR)	LX	16:00-17:00 H
	MASTER KIDS (5º-6º PR)	MJ	16:00-17:00 H
	MASTER KIDS + PREPARACIÓN (6º PR)	LX	16:00-17:00 H
	MASTER KIDS + PREPARACIÓN (6º PR)	MJ	16:00-17:00 H

PRECIOS

€/mes

	INFANTIL		PRIMARIA
	1 H/SEMANA	2 H/SEMANA	2 H/SEMANA
Socios AMPA	24,00 €	34,00 €	31,00 €
NO Socios	28,00 €	38,00 €	35,00 €

MATRÍCULA ANUAL: 15 €



INFANTIL TOYOWAN SIN LIBROS. PRIMARIA Y CERTIFICACIONES LIBRO DE TEXTO OBLIGATORIO.

Aula Abierta ofrecerá la compra y distribución directa del libro a un **precio reducido** durante el primer trimestre del curso. **Cambridge + Licencia Digital PVP con descuento en 1er TRIMESTRE.**

We prepare for

Cambridge

English Qualifications
2025-2026



ACCEDE A LA
INSCRIPCIÓN