



BOLETÍN INFORMATIVO ESCUELA DE IDIOMAS



CURSO 2026-2027

De octubre de 2026 a mayo de 2027

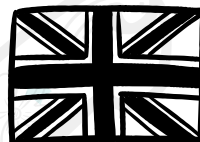

CEIP Seseña y Benavente



**INGLÉS
ACADÉMICO**

**PROFESORADO
TITULADO
Y ACREDITADO**

**LIBROS OFICIALES
DE CAMBRIDGE**

**CERTIFICACIONES
OFICIALES**

We prepare for

Cambridge

English Qualifications
2025-2026

CONTACTO

— Coordinador General —

RODRIGO ABRIL

M. 691 57 27 74

rabril@aulaabierta.net

ACADEMIAAULAABIERTA.ES



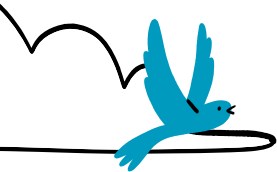

ESCUELA DE IDIOMAS

CEIP Seseña y Benavente

Para **Aula Abierta** lo más importante es que nuestros alumnos/as adquieran una base sólida en la adquisición del idioma. Basamos nuestra metodología en un aprendizaje significativo que aporte al alumno/a todas las herramientas necesarias para desarrollar al máximo su potencial.

Mensualmente se enviará a las familias una **newsletter** con los contenidos que se realizarán en el mes siguiente y un pequeño resumen de lo realizado en el mes pasado.

NIVELES INGLÉS

INFANTIL TOYOWAN (de 3 a 5 años)



Nuestra metodología se basa en el recurso educativo de la **Caja de Luz**. Con ella los niños y niñas aprenden de una forma lúdica, significativa y muy atractiva.

PRIMARIA - INGLÉS CAMBRIDGE

- **Pre A1 Beginner Kids** (1º y 2º de Primaria)
- **A1 Medium Kids** (3º y 4º de Primaria)
- **Pre A2 Master Kids** (5º de Primaria)
- **A2 Master Kids** (6º de Primaria)

CERTIFICACIONES OFICIALES

Alumnos instituto miembros FAPA

- **B1 y B2** (ESO y Bachillerato)

En primaria trabajamos con **libros oficiales de Cambridge** (Aula Abierta proporcionará la opción de compra directa del libro de texto a través de Cambridge, al ser Cambridge Partner Premium contamos con precios reducidos en comparación con compra externa).



**LIBRO CAMBRIDGE
+ LICENCIA DIGITAL**
PVP con descuento
en 1er TRIMESTRE



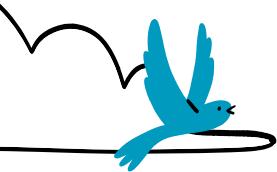

CONDICIONES GENERALES

Como realizar su suscripción

1. Las inscripciones se realizarán de manera online en www.academiaaulaabierta.es a través del enlace <https://academiaaulaabierta.es/inscripciones/>

Gestión de grupos

1. La constitución de los grupos se hará por orden riguroso de entrada de las inscripciones, y respetando el número de plazas ofertadas para cada curso.
2. **Aula Abierta Gestión Educativa S.L.** se reserva el derecho de:
 - a. No iniciar el curso si no hay un mínimo de treinta alumnos matriculados en La Escuela en la fecha de inicio del curso.
 - b. No abrir un grupo si no hay un mínimo de ocho alumnos para ese nivel y horario.
 - c. Cerrar un grupo cuando el número sea inferior a cinco alumnos.
 - d. Expulsar a un alumno cuando cause molestias e impida el normal desarrollo de la clase o/y la escuela.

Forma de pago

1. Las cuotas del mes en curso, se cargarán mediante domiciliación bancaria **entre los días 1 y 3 del mes correspondiente.**

Baja voluntaria del alumno

1. La baja voluntaria del alumno tiene que comunicarse a Aula Abierta **antes del día 25 de cada mes**, para proceder con la tramitación de la baja y anulación de la domiciliación bancaria del mes siguiente.
2. En caso que la baja voluntaria sea comunicada con posterioridad a la fecha indicada en el párrafo anterior, el recibo del mes en curso será domiciliado y se tramitará la baja para el mes siguiente.
3. La comunicación de la baja voluntaria se realizará a través del correo electrónico o del teléfono que aparece en el pie de esta página.
4. En caso de cursar baja y reincorporarse nuevamente pasado el tiempo **se cobrará el coste real de la matrícula** indicada.

Devolución de un recibo

1. En caso de devolución no justificada de un recibo, se contemplará un plazo de 5 días para realizar el abono del mismo en el número de cuenta que se facilite. A ese importe, se añadirá un **recargo de apremio de 3 €**, impuesto por la entidad bancaria. Si pasado este plazo no se resuelve el impago, se dará inmediatamente de baja a dicho alumno de la Escuela de Idiomas.

Realización del Examen Oficial

1. Aula Abierta es centro preparador de **Cambridge English**. Esto le otorga el derecho a realizar una sesión de examen en capital de provincia o una localidad cercana siempre y cuando se cumplan los mínimos exigidos por dicho organismo examinador. Las tasas de los exámenes oficiales no están incluidas en la cuota mensual. Los alumnos y alumnas interesados en la realización del examen oficial deberán abonar las tasas correspondientes de la convocatoria en una matriculación independiente.

Calendario

1. Aula Abierta mantiene la apertura de sus escuelas según el calendario escolar, respetando las festividades nacionales, autonómicas y locales, así como los periodos vacacionales señalados en el mismo. Los días de clase coincidentes con dichas festividades o periodos vacacionales, no serán en ningún caso recuperables.
2. En la cuota mensual ya están tenidos en cuenta y prorrateados los días no lectivos.

OFERTA DE ACTIVIDADES

CURSO 2026 - 2027



Durante las primeras 2 semanas de clase, se realizarán en cada grupo diversas pruebas elaboradas por Cambridge, con el fin de asignar el libro de texto correspondiente al nivel general del grupo.

HORARIOS

	GRUPOS	DÍAS	HORARIO
INGLÉS INFANTIL		L	16:00-17:00 H
		M	16:00-17:00 H
		X	16:00-17:00 H
		J	16:00-17:00 H
		LX	16:00-17:00 H
		MJ	16:00-17:00 H
INGLÉS PRIMARIA	PRE A1 BEGINNER KIDS (1º-2º PR)	LX	16:00-17:00 H
	PRE A1 BEGINNER KIDS (1º-2º PR)	MJ	16:00-17:00 H
	PRE A1 BEGINNER KIDS (1º-2º PR)	LX	17:00-18:00 H
	PRE A1 BEGINNER KIDS (1º-2º PR)	MJ	17:00-18:00 H
	A1 MEDIUM KIDS (3º-4º PR)	LX	16:00-17:00 H
	A1 MEDIUM KIDS (3º-4º PR)	MJ	16:00-17:00 H
	A1 MEDIUM KIDS (3º-4º PR)	LX	17:00-18:00 H
	A1 MEDIUM KIDS (3º-4º PR)	MJ	17:00-18:00 H
	PRE A2 MASTER KIDS (5º PR)	LX	16:00-17:00 H
	PRE A2 MASTER KIDS (5º PR)	MJ	16:00-17:00 H
	PRE A2 MASTER KIDS (5º PR)	LX	17:00-18:00 H
	PRE A2 MASTER KIDS (5º PR)	MJ	17:00-18:00 H
	A2 MASTER KIDS (6º PR)	LX	16:00-17:00 H
	A2 MASTER KIDS (6º PR)	MJ	16:00-17:00 H
A2 MASTER KIDS (6º PR)	LX	17:00-18:00 H	
A2 MASTER KIDS (6º PR)	MJ	17:00-18:00 H	
CERTIFICACIONES	B1 Y B2 (ESO Y BACHILLERATO)	LX	17:00-18:00 H
	B1 Y B2 (ESO Y BACHILLERATO)	MJ	17:00-18:00 H

PRECIOS €/mes

	INFANTIL		PRIMARIA	ESO/BACH
	1 H/SEMANA	2 H/SEMANA	2 H/SEMANA	2 H/SEMANA
Miembros AMPA/FAPA	20,00 €	28,00 €	28,00 €	35,00 €
MATRÍCULA ANUAL	12,00 €		Sin matricula	



INFANTIL TOYOWAN SIN LIBROS.

PRIMARIA Y CERTIFICACIONES LIBRO DE TEXTO OBLIGATORIO.

Aula Abierta ofrecerá la compra y distribución directa del libro a un **precio reducido** durante el primer trimestre del curso. **Cambridge + Licencia Digital PVP con descuento en 1er TRIMESTRE.**

We prepare for

Cambridge

English Qualifications

2025-2026

ACCEDE A LA
INSCRIPCIÓN

